

DATI INDIVIDUAZIONE FABBRICATO

Fr. princip.: **via Garibaldi** N.civ.: **77**
 FR: N.civ.:
 Fr. laterale: **via Cadorna** N.civ.: **44-46a**
 Rif.catastali: foglio n. **71** Map.: **146**

NORMATIVA VIGENTE

categoria d'intervento PRG (81): **A23**
 edificio tutelato ai sensi della D.Lgs. 42/04 ☐
 Cat. d'intervento del fabb. (L.R.31/2002): **Rest/Risan. Conserv.**
 scheda ornato: **n.prot.2155 / 1912 - 42 / 1913 10.13.2**

1. CARATTERISTICHE DELL'EDIFICIO

1.1 TIPOLOGIA

- ☐ tipologia elementare a schiera
☐ tipologia accorpata a schiera
☐ edificio religioso
☒ palazzo
☐ a torre
☐ in linea
☐ isolata
☐ edifici specialistici
☐ edificio porticato
☐ altro

1.2 NUMERO DI PIANI

- ☐ solo piano terra
☐ due piani
☐ due piani più sottotetto
☒ tre piani
☐ altro

1.3 DESTINAZIONE D'USO

- ☒ abitazione
☐ laboratorio artigianale
☐ attività commerciale
☐ esercizio di attività pubblica
☐ corpi di servizio o garages
☐ culto
☐ attività terziaria

2. ELEMENTI ARCHITETTONICI

2.1 MANTO DI COPERTURA

- ☒ coppi
☐ tegole
☐ onduline
☐ piano
☐ altro

2.2 CORNICIONE E SPORTO

- ☐ travicelli e tavole in cotto
☒ cornici modanate
☐ mensole in legno sagomate e cornice sottostante modanata
☐ mensole in laterizio
☐ con decorazioni
☐ sporto orizzontale
☐ altro

2.3 PORTICO

- ☐ pilastro semplice
☐ pilastro con modanatura (capitello e/o basamento)
☐ colonna semplice
☐ colonna con modanature (capitello e/o basamento)
☐ soffitto con volta a botte
☐ soffitto con volta a crociera
☐ soffitto piano
☐ soffitto con travi
☐ arco di facciata a tutto sesto
☐ arco ribassato
☐ apertura architravata
☐ cornici semplici
☐ cornici modanate

2.4 PLUVIALI E GRONDE

- ☐ interni
☒ esterne in rame
☐ esterne in lamiera
☐ altro materiale
☒ terminali in ghisa

2.5 MATERIALI DI RIVESTIMENTO

2.5.1 PER TUTTA LA FACCIATA

- ☒ intonaco
☐ resti di intonaco
☐ mattone faccia a vista
☐ altro

2.5.2 PER IL SOLO PIANO TERRA

- ☒ intonaco
☐ resti di intonaco
☐ mattone faccia a vista
☐ bugnato intonacato
☐ rinzafo rustico
☐ lastre lapidee
☐ altro

2.5.3 PER LA ZOCCOLATURA

- ☐ semplice di intonaco liscio
☐ semplice a rinzafo rustico
☐ lastre di materiale lapideo
☒ altro: assente

2.6 COLORE IN FACCIATA

- ☐ unico
☒ due (parti decorate o a rilievo)
☐ tre (elementi orizzontali/verticali)
☐ altro

2.7 BALCONI

2.7.1 SOLETTA SEMPLICE

- ☐ in legno
☐ in ferro
☐ in pietra
☐ in c.a.

2.7.2 SOLETTA MODANATA E MENSOLE

- ☐ in legno
☐ in ferro
☐ in pietra
☐ in c.a.

2.8 ZOCCOLATURA

- ☐ semplice con riquadri di intonaco
☐ con cornici modanate di intonaco liscio
☐ con cornici modanate e rinzafo rustico
☐ a scarpa
☐ altro

2.9 CORNICI MARCAPIANO

- ☐ a fascia marcapiano semplice
☒ a fascia modanata
☐ a cornice doppia semplice
☐ a cornice doppia con decorazione
☐ altro

2.10 CORNICI MARCADA VANZALI

- ☒ a fascia marcapiano
☐ a fascia modanata

2.11 ALTRI ELEMENTI DI FACCIATA

- ☐ lesene
☐ riquadri tra marcadavanzali e marcapiano

3. INFISSI ESTERNI E INFERRIATE

3.1 PORTONE INGRESSO

3.1.1.

- ☒ architravato
☐ arco a tutto sesto
☐ altro arco ribassato
☒ senza cornice
☐ con cornice semplice
☐ con cornice modanata
☐ con concetti di chiave, capitelli
☐ con sguinci
☒ con sguinci modanati
☐ con sopra luce
☐ con sopra luce e inferriate semplice
☒ con sopra luce e inferriate decorata
☐ fessura per cassetta postale
☐ ad un' anta
☒ a due ante
☐ più ante

3.1.2 MATERIALE

- ☒ in legno
☐ in legno e vetro
☐ in metallo e vetro
☐ altro

3.2 PORTONI E VETRIE

3.2.1.

- ☐ portone di servizio
☐ ad una anta basculante
☐ a due ante
☐ più ante
☐ vetrina senza porta
☐ vetrina con porta
☐ architravato
☐ altro arco ribassato
☐ senza cornice
☐ con cornice
☐ con sguinci
☐ con sopra luce
☐ con sopra luce e inferriate
☐ con sopra luce e inferriate decorata

3.1.2 MATERIALE

- ☐ in legno
☐ in legno e vetro
☐ in metallo e vetro
☐ alluminio
☐ PVC

3.3 FINESTRE

3.3.1.

- ☒ architravate
☐ arco a tutto sesto
☐ altro
☒ senza cornici evidenti
☐ con cornici semplici
☐ con cornici modanate
☐ senza davanzale
☐ con davanzale aggettante
☒ con davanzale a mensola
☐ altro
☐ un' anta
☒ due ante
☐ più ante

3.3.2 MATERIALE

- ☒ in legno e vetro
☐ PVC
☐ alluminio
☐ altro

3.4 CHIUSURE ESTERNE

3.4.1.

- ☐ mancanti
☐ mancanti solo al p.sottotetto
☐ scuroni

3.4.2 MATERIALE

- ☒ persiane PP
☐ persiane scorrevoli
☐ avvolgibili
☒ veneziane orizzontali PT
☐ altro

3.5 INFERRIATE ALLE FINESTRE (PIANO TERRA)

- ☐ in spessore a maglie quadr.
☐ in sp. con decorazioni
☐ aggettanti a maglie quadrangol.
☒ aggettanti con decorazione
☐ altro

4. ELEMENTI DI ARREDO DELLE FACCIATE

4.1 INSEGNE

- ☐ in plastica
☐ in legno
☐ in metallo
☐ di forma regolare
☐ altro

4.2 TARGHE/ BACHECHE

- ☐ in plastica
☐ in legno
☐ in metallo
☐ di forma regolare
☐ altro

4.3 TENDE E FRANGISOLE

- ☐ con telo in plastica
☒ con telo in tessuto PS
☐ a cappottino
☐ a falda
☒ montate esternamente
☐ montate internamente
☐ montate su elementi architettonici in pietra

4.4 ALTRI ELEMENTI

- ☐ stemmi
☐ formelle di immagini sacre
☐ edicole
☐ formelle votive
☐ lapidi commemorative
☐ lastre toponomastica storica
☒ numero civico
☒ lastre toponomastica recente FL
☒ cartelli indicatori
☐ cassette postali
☒ antenne
☒ canna fumaria
☐ bauletti gas, acqua, luce
☒ condizionatori d'aria
☒ punto telefonico
☒ illuminazione pubblica FP/FL
☒ impianti esterni (tubazioni e cavi)
☐ cartelli pubblicitari
☒ altro: campanello, griglie

5. ANALISI DELLA COMPATIBILITA' DELLE FACCIATE

RICONOSCIBILITA' DELLA TIPOLOGIA STORICA

- ☐ tipologia riconoscibile
☒ tipologia alterata
☐ tipologia incongrua

6. CATEGORIE D'INTERVENTO

- ☐ RESTAURO
☒ RESTAURO E RISANAMENTO CONSERVATIVO
☐ RIPRISTINO TIPOLOGICO
☐ RISTRUTTURAZIONE
☐ DEMOLIZIONE

 elemento degradato

PRESCRIZIONI :

INDICAZIONI:

RILIEVO FOTOGRAFICO

Via Garibaldi 77

Fronte Principale



Particolari



RILIEVO FOTOGRAFICO

Via Cadorna 44-46a

Fronte Laterale



Particolari



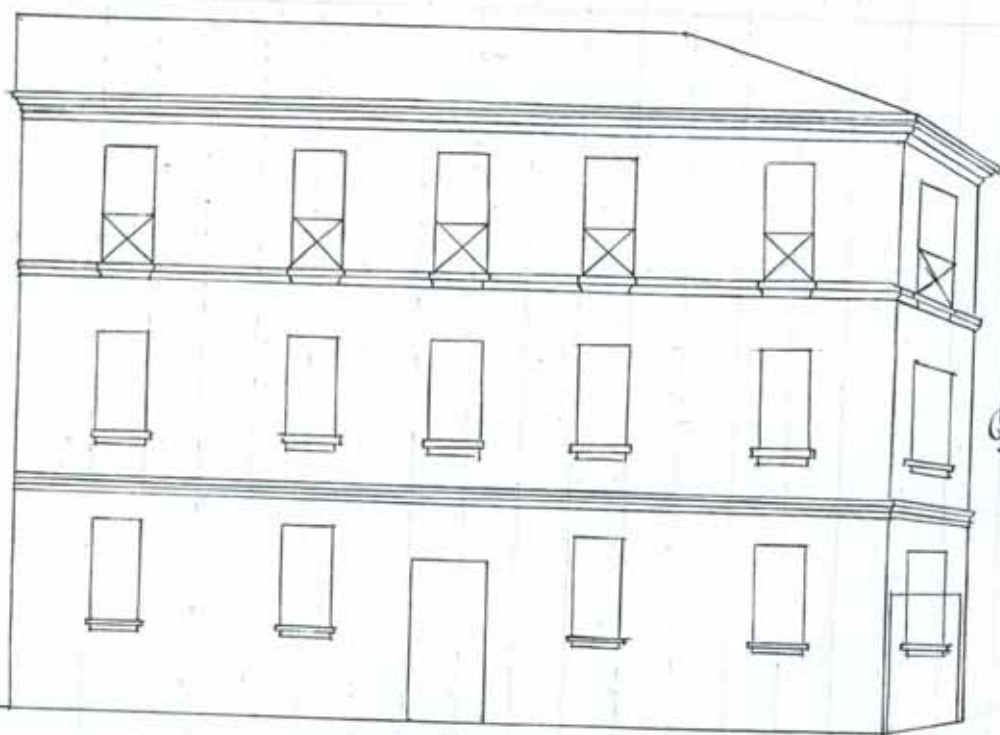

Prospetto
Scala $\frac{1}{100}$

Casa in Via Garibaldi 41



F. 181



Illmo Sig Sindacol
di Bagnacavallo

Io sottoscritto faccio istanza alla
S. P. Illma perchè mi sia permesso di portare un
cambiamento nella facciata della casa posta in Via
Garibaldi N° 1 in modo che l'attuale finestra sia
trasformata in un portone d'ingresso, come apparisce
dall'unito disegno.

Colla speranza di essere esaudito porgo
alla S. P. Illma i più rispettosì ossequi

Bagnacavallo. 6 Gennaio 1913.

Burattini Giuseppe

alla Comm. di Bagnacavallo

10. Gennaio 1912

Atto di costituzione della Com-

missione edilizia

Ruggieri Edmondo

Opertini, Buffetto

Antonio Ferroni

V. H. Ludovico

Lugotti



Casa in
Via Garibaldi
N° 1 -

Prospetto

Scala $\frac{1}{100}$

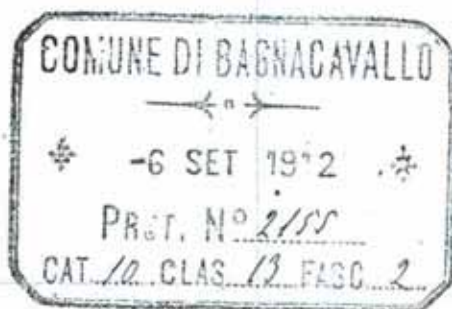

Illmo Signor Sindaco
di Bagnacavallo

Il sottoscritto ha domandato alla S.V.
Illma affinché voglia concedergli di modificare
la facciata della casa di sua proprietà posta in
Via Garibaldi C.A. 1, come allo schizzo retro dis-
gnato.

Senno si esprime favorito porge vive grazie.
Con stima

Bagnacavallo 4 Settembre 1912

Devoto
Burattini Giuseppe

145
2155

Alavalle 7. Settembre 1912

La Commissione edilizia
ha approvato punti
eliminando le vecchie linee

F. Faroni
Antonio Faroni
Pezzi' Edward

p. N° 71 linder
P. Alligati



Comune di
Baona